

OSIRIS-PPS

Job-Manager Die Lösung für Verkauf, Einkauf, Material



OSIRIS-Job-Manager ist eine Software-Lösung für die administrativen Bereiche Ihres Unternehmens:

- Verkauf,
- Einkauf,
- Rechnungsprüfung und
- Materialverwaltung

Durch die klare Gestaltung und Konzentration auf die für den Anwender wichtigen Anforderungen, steht Ihnen ein Produkt mit **geringem Einführungsaufwand** und **hohem Nutzen** zur Verfügung.

OSIRIS-Job-Manager ist modular aufgebaut. So kontrollieren Sie den Einsatz der für Sie vorrangigen Betriebsbereiche.

Für spezielle Lösungen stehen Ihnen unsere Fachleute zur Verfügung, um für Ihre Belange immer eine optimale Nutzung des Produkts zu erreichen und die Investitionssicherheit zu gewährleisten.

Das Ergebnis ist immer ein ausgewogenes Verhältnis von Notwendigem und Machbarem. Dies führt zu ausagekräftigen und übersichtlich dargestellten Informationen für Ihr Unternehmen.

In der Praxis bedeutet dies Zeitgewinn:

- beim erstellen von Schriftstücken und Vorgängen
- durch Reproduzierbarkeit für die beteiligten Bediener
- durch schnellen Zugriff auf die notwendigen Informationen
- beim zusammenstellen und abbilden früherer Vorgänge
- beim zusammenstellen fundierter Entscheidungsgrundlagen

► *Manuelle Tätigkeiten werden so auf ein Minimum reduziert. Die Entscheidungssicherheit erhöht.*

Systemvoraussetzungen:

- Intel Pentium||
- 16 MB RAM
- Windows 95/98 oder Windows NT

Besonderheiten

- OSIRIS-Job-Manager übernimmt bereits erfasste Datenmengen oder stellt Daten für ein anderes System zur Weiterverarbeitung zur Verfügung. So erreichen Sie einen hohen Integrationsgrad in Ihr vorhandenes Ablaufsystem.
- Benennen Sie einfach Feldbezeichnungen um und arbeiten Sie mit Begriffen die Sie in Ihrem Unternehmen gewohnt sind.
- Meist stellt sich im Betrieb die Notwendigkeit zur Bearbeitung zusätzlicher Eingaben heraus. Mit flexiblen Datenfeldern bringen Sie Ihre Daten unter Dach und Fach.

- In jedem Unternehmen gibt es letztendlich unterschiedliche Schwerpunkte was die Abfrage und Zusammenstellung an Informationen betrifft. Flexible Einstellungen bei der Zusammenstellung von Daten, passen OSIRIS-Job-Manager mit Hilfe von SQL-Abfragen an Ihre Informationswünsche an.

Stammdaten

Füllen Sie permanent neue Daten in das System und profitieren Sie von der Informationsqualität in OSIRIS-Job-Manager.

Ein **Nummerngenerator** organisiert Ihnen die Vergabe von Adress-, Vorgangsnummern oder die Gruppierung von Artikeln.

Kunden- und Lieferantendaten mit speziellen Infos oder Artikeldaten mit Staffelpreisen, Läger, Textvorlagen und Währungsverwaltung etc. bilden die Grundlage einer durchgängig, einheitlichen Sprache in Ihrem Unternehmen.

Vertrieb/Rechnungsprüfung

Sie möchten wichtige Infos zu Ihrem Kunden hinterlegen? Preisvereinbarungen, Texte, Notizen, Zeichnungen, Skizzen, Installationsübersichten? Sie brauchen eine Wiedervorlage auf Kundenebene, z. B. für Termine?

In der Adressverwaltung hinterlegen Sie wichtige Infos und **organisieren so die Betreuung Ihrer Kunden.**

Über einen Schalter sehen Sie den bisherigen Schriftwechsel des Kunden und dessen Inhalt in übersichtlicher Form. Ob Auftrag, Angebot, Info, Lieferschein, Rechnung, Mahnung, Gutschriften etc.

In OSIRIS-Job-Manager fügen Sie mittels Parameter zu den vorgeschlagenen Vorgängen die für Ihren Bedarf notwendigen Vorgangsvorlagen hinzu.

Gehören Sie zu den Anwendern welche Rahmenaufträge mit Ihren Kunden vereinbart haben, dann aktivieren Sie die Bearbeitung von Kontrakten. Eventuell erscheint diese Möglichkeit dem Einzelfertiger als überflüssig, dann schaltet man die Kontraktbearbeitung aus.

Ein Vorgangstatus informiert Sie über den Stand der Dinge, z. B. ob der Vorgang erledigt oder nicht erledigt ist und warum das so ist. So generiert Ihnen OSIRIS-Job-Manager auf Wunsch eine Aufgabenliste und verteilt nach Ihren Vorgaben die Prioritäten. Generieren Sie neue Vorgänge oder beziehen Sie sich auf einen bereits vorhandenen und machen aus einem Angebot z. B. eine Auftragsbestätigung.

Im Falle eines Auftrages informieren Sie die Fertigung wann was zu tun ist und stellen die geordnete Ware in einen Absatzplan. Natürlich wollen Sie wissen wann, bei wem was gelaufen ist. Im Verwendungsnachweis, kein Problem.

- *Beweisen Sie Ihrem Kunden eine gut durchdachte Organisation Ihres Vertriebs und gewinnen Sie Zeit für vertrauensbildende Maßnahmen bei Ihrem Kunden.*

Einkauf

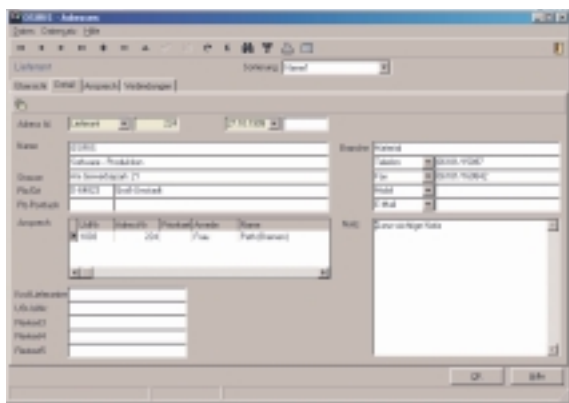

Zur Unterscheidung der Adresse benennen Sie den Adresstyp Lieferant. Hinterlegen Sie auch hier wichtige Infos zu Ihrem Lieferanten wie Preisvereinbarungen, Texte, Notizen, Zeichnungen, Skizzen ...

Ein Wiedervorlagesystem erinnert Sie auf Wunsch an Termine und Vereinbarungen.

Über den Schalter Schriftverkehr gelangen Sie in die Bestellvorgänge bei diesem Lieferanten.

Schnell verschaffen Sie sich anhand mitgeführter Statis einen Überblick erledigter oder nicht erledigter Bestellvorgänge.

OSIRIS-Job-Manager bietet Ihnen im Einkauf wie auch im Verkauf, die Terminüberwachung mittels eines Kontrolldatums. Auf Wunsch generiert Ihnen das System eine Aufgabenliste und unterstützt Sie bei Ihrer Planung.

In der Disposition haben Sie eine exakte Kontrolle über die aktuelle und zukünftige Deckungssituation Ihres Materials.

Natürlich möchten Sie bei der Generierung von Bestellungen auf Vorschläge zugreifen, um nur die wirklich notwendigen Bestellungen auszulösen.

- *OSIRIS-Job-Manager erledigt so die Routineaufgaben, und entlastet Sie für die wesentlichen Aufgaben im Einkauf.*

Materialwirtschaft

In OSIRIS-Job-Manager ist eine schnelle und übersichtliche Darstellung der Materialverfügbarkeit und Bestandssituation und Materialreservierungen finden Sie integriert. Mit Hilfe des Dispositionsmoduls übersehen Sie auf den ersten Blick die genaue Deckungssituation Ihrer Artikel.

Ausgelöst durch Ereignisse in Verkauf, Einkauf, Produktion werden hier chronologisch die Zu- und Abgänge Ihrer Artikel aufgelistet. Zum Heutetermin informiert Sie die Disposi-

tion über den aktuellen Bestand in den einzelnen Lägern eines Artikels.

Generiert der Verkauf einen Auftrag, wird die geordnete Ware im Absatzplan und in der Disposition als Primärbedarf notiert und die Deckungssituation wird zum Bedarfstermin negativ beeinflusst. Eine Entlastung erreichen Sie durch eine Bestellung entweder durch den Einkauf oder einer Lieferung aus der Produktion. Zum Liefertermin entschärfen Sie die Deckungssituation.

Materialien die in der Stückliste eines Produktionsauftrages positioniert sind, werden bei Freigabe des Produktionsauftrages als Sekundärbedarfe dispositiv festgehalten.

Entsprechend der gewählten Bedarfsermittlungsmethode

werden die gesamten Artikelbestände auf ihre Deckungssituation geprüft und Bestellvorschläge für Einkauf und Produktion generiert.

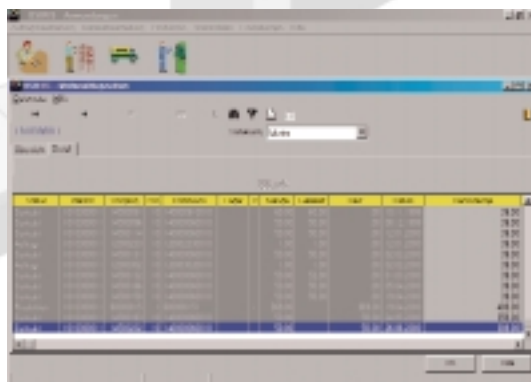

Die Disposition protokolliert gleichzeitig die Liefersituation in den Zu- und Abgangszeiten.

So sehen Sie was komplett beliefert wurde oder wo noch Restlieferungen erfolgen sollen.

Der Vorteil liegt in der Aufzeichnung der kritischen Deckungssituation von Artikeln. Eine 100%-ige Kontrolle oder Zufallskontrolle der Artikelbestände ist so Geschichte für Sie.

- *Materialbewegungen werden im Bestandsführungsmodul durchgeführt.*

Auswertungen

Für Auswertungen wie Umsatzlisten, Provisionslisten, Bestellobligo, Inventurlisten, Lagerbewertungslisten steht Ihnen ein Listen- und Beleggenerator zur Verfügung.

Für die schnelle Nutzung des Systems stehen Ihnen zahlreiche vorgefertigte Listen zur Verfügung.

Selbstverständlich lassen sich diese auf Ihren Bedarf mit Hilfe des Generators erweitern, anpassen oder ganz neue Listen, Auswertungen und Abfragen zur Erleichterung Ihrer täglichen Arbeit erstellen.

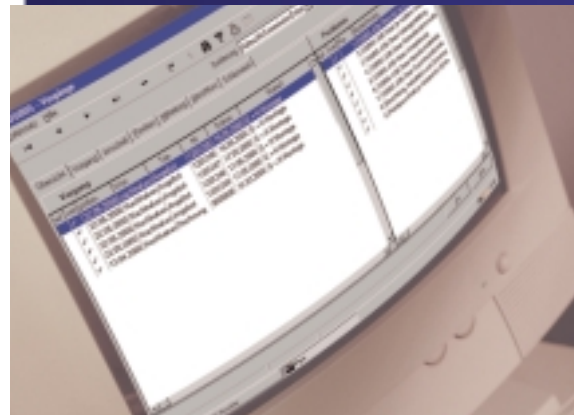

Auf einen Blick:

Ein Vorgangstatus informiert Sie über den Stand der Dinge, z. B. ob der Vorgang erledigt oder nicht erledigt ist und warum das so ist. So generiert Ihnen OSIRIS-Job-Manager auf Wunsch eine Aufgabenliste und verteilt nach Ihren Vorgaben die Prioritäten.

OSIRIS
Am Gewerbepark 21
64823 Groß-Umstadt
Tel. 06078/3722
Fax 06078/3843
eMail bwp@Osiris-Software.de
www.Osiris-Software.de

