

# OSIRIS-ZKG

sichert Ihre

Räume zuverlässig

und flexibel



Früher war es gar nicht so einfach die Zugangskontrolle zu behalten:

- Tür verschlossen, Schlüssel besorgen
- Schlüssel bei den Mitarbeitern wieder einsammeln
- Listen führen, wer hat zur Zeit welchen Schlüssel
- Wer war wann in welchem Raum?
- Schranke überwachen und bei Besuch oder Lieferung für die Fahrzeuge öffnen
- In welchen Räumen sind noch Personen bei Gefahr
- Schlüssel verloren, Schließmechanik austauschen.

Wenn Sie diese Szenarien kennen, werden Sie von **Osiris-ZKG** begeistert sein.

- ▶ **OSIRIS-ZKG** *sichert systematisch und genial einfach Ihren Betrieb.*

Erstellen Sie mittels **OSIRIS-ZKG** am PC ein Sicherheitskonzept und laden Sie dieses in speziell angeschlossene Terminals zur Durchgangssicherung.

Die Terminals entscheiden anhand des Ausweises, welche Person wann und wo Zugang zu den abgesicherten Raumzonen hat.

**OSIRIS-ZKG** schafft Transparenz indem es Sie informiert wer sich wann, wo befindet oder befand. Darüberhinaus liefert Ihnen das System eine Übersicht unberechtigter Zugangsversuche. Diese können Sie als stillen Alarm auswerten oder **OSIRIS-ZKG** löst einen Alarm aus.

Ob zur Schließung von Gebäuden, Sicherung des Betriebsgeländes, Absicherung kritischer Räume bis hin zur Steuerung von Schranken und Vereinzelungsanlagen - überall dort, wo die Türöffnung durch Personen oder Fahrzeuge gesteuert und überwacht werden muss, bietet **OSIRIS-ZKG** ein Höchstmaß an Nutzen und Sicherheit.

*In einem Kalender werden unabhängig der getroffenen Wochen-tagsregelung besondere Ausnahmetage eingetragen und so nach Bedarf eine ganz andere Zeit-steuerung veranlasst.*

## Die konzeptionelle Lösung

Wie bei allen unseren OSIRIS-Produkten ist Ihr Nutzen unser wichtigstes Anliegen: Unser durchdachtes Konzept bietet daher für kleinste bis zu komplexen Sicherheitsfragen eine passende Antwort. Der modulare Aufbau der Technik und die Einstellung des Systems über den Rechner erlauben zu jeder Zeit die optimale Anpassung an wachsende Bedürfnisse zu.

Der Nutzwert bleibt so über Jahre hinweg gewahrt und Ihre Investition gesichert.

- ▶ *Lassen Sie sich von unseren in Sicherheitsfragen und Zugangssicherung kompetent und umfassend beraten.*

## Besonderheiten

- Schneller Systemstart durch leichte und sichere Installation
- Sicherung vor unerlaubtem Zugriff durch selektiven Passwortschutz
- Bereitstellung persönlicher Bearbeitungsmasken für das Bedienpersonal
- Übersichtlicher Aufbau und leicht verständliche Bedienung gewährleisten Reproduzierbarkeit und sichere Bearbeitung.
- Erweiterbar mit Personalzeiterfassung **OSIRIS-PZE**
- Jederzeit zuverlässiger Service und rascher Support

## Beschreibung

- ▶ **Stammdaten**

Zunächst werden in den Stammdaten die angeschlossenen Terminals eingetragen die später die Relaisfunktionen wie z. B. die Türöffnung steuern. Benennen Sie das Gerät nach seinem Standort wie Haupteingang, Lager, EDV oder Schranke. Das vereinfacht die Bedienung.

Nun ordnen Sie Schließ- und Öffnungszeiten, die sogenannte Zeitprofile den Ter-

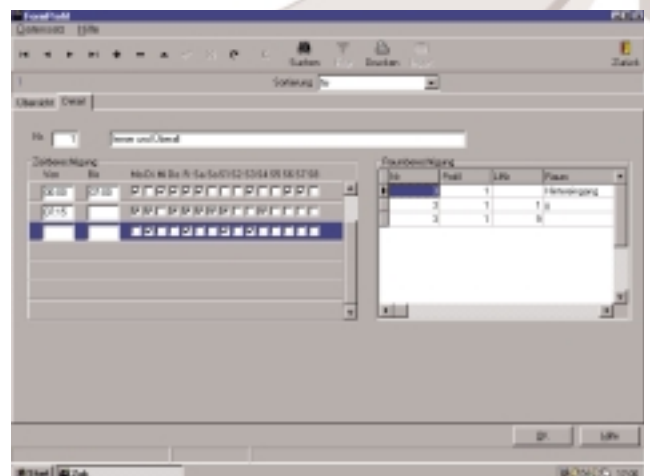

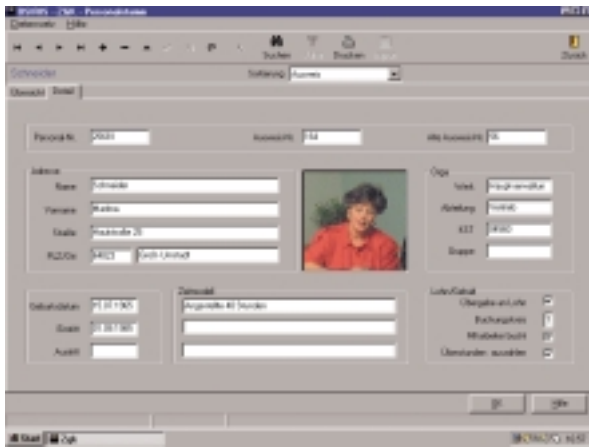

Übersichtliche Eingabemasken erlauben eine rasche Eingabe von Namen und Adresse. Durch die Zuordnung zu den Terminals „lernt“ das System wer rein darf und wer nicht.



Überall da wo die Türöffnung durch Personen oder Fahrzeuge gesteuert und überwacht werden muss, bietet OSIRIS-ZGK ein Höchstmaß an Nutzen zur Sicherheit.

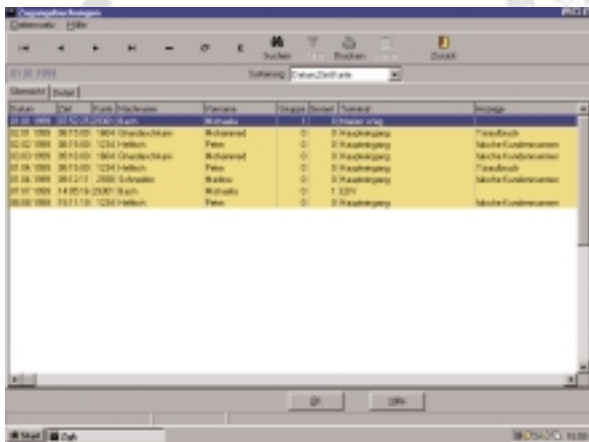

Übersicht und Flexibilität: Selektieren Sie Ihre Informationen nach Person, Datum oder nach Abteilung, Kostenstelle oder und Raumzonen.

minals zu. Diese sind im Bedarfsfall an jedem Wochentag oder auch Feiertag unterschiedlich. Ganz einfach wäre eine Berechtigung von morgens um 5 Uhr bis 22 Uhr. Und alles an jedem Wochentag gleich.

Es geht natürlich auch anspruchsvoller: Z. B von 5 Uhr bis 9 Uhr, dann von 9:30 Uhr bis 12 Uhr und von 13:00 Uhr bis 16 Uhr. Dies könnte die Zeitberechtigung für ein Lager sein. Sonntags keine Zugangsberechtigung? Kein Problem. Sie können bis zu 7 solcher Berechtigungszeitraster über den einen Tag verteilen.

In den Personenstammdaten legen Sie den Namen und Adresse der Personen an. Indem Sie jetzt eine Liste von Terminals zuordnen, weiß das System wo überall die Person buchen darf. Wenn Sie jetzt noch die Zeitprofile der Person zuweisen, hat diese Person an den zugewiesenen Terminals nur zu ganz bestimmten Zeiten und Wochentagen eine Buchungsbechtigung.

► **Auswertungen/Übersichten**

Auf einen Blick haben Sie sofort den chronologischen Ablauf aller Zugangsbewegungen in Ihrem Betrieb. Sie sehen alle berechtigten und nicht berechtigten Buchungen farblich unterschieden. Nicht berechtigte Buchungen sind Zugangsversuche außerhalb der für die Person vorgesehenen Zeiten.

Bei einem Aufbruchversuch werden über bestimmte Mechanismen Funktionen wie Alarm ausgelöst und/oder eine Alarmmeldung an den Rechner abgesetzt.

► **Selbst offen stehende Türen meldet Ihnen OSIRIS-ZGK.**

Osiris-ZGK überzeugt durch Leistungsfähigkeit, Flexibilität und Investitionssicherheit. Bereits zahlreiche unternehmen vertrauen auf das durchdachte Konzept. Sprechen Sie uns an, wir beantworten gerne Ihre Fragen.

OSIRIS  
Am Gewerbepark 21  
64823 Groß-Umstadt  
Tel. 06078/3722  
Fax 06078/3843  
eMail bwp@Osiris-Software.de  
www.Osiris-Software.de

